

BESZÁMOLÓ  
GYÖNGYÖSPATAI POLGÁRŐRSÉG



LEADER helyi Akciócsoportok közreműködésével  
„Térségi közösségi szolgáltatások kialakítása” VP6-19.2.1.-22-4.-17 kódszámú  
„Gyöngyöspatai kamerarendszer fejlesztése” elnevezésű  
3387066311 projektazonosítójú pályázat megvalósulása  
2024.

Kedvezményezett: Gyöngyöspatai Polgárőrség Egyesület

Támogatás összege: 11.999.949 Ft

A megvalósult fejlesztés leírása:

Napjainkban a biztonságérzet növelése az egyik legalapvetőbb igényként, elvárásként fogalmazódik meg a lakosság részéről a helyi és az országos vezetők irányába. Ebből az igényből fakadó felelősség, feladat vállalása, minden települése és választópolgárai iránt felelősen gondolkozó szervezet ismérve. Ennek a felelőségnek a terhén szeretne jelentősen csökkenteni a Gyöngyöspatai Polgárőrség, egy új, hiánypótló közterületfigyelő kamerarendszer LEADER forrásokból történő beszerzésével, telepítésével.

A lakosság biztonságérzetének a javítása, épített értékek így a közintézmények védelme kiemelt fontosságú feladatot jelent az Polgárőrség számára.

A Máttra közelsége miatt kiemelt feladatot jelent a természet védelme és az épített értékek megóvása. Több civil szervezet működik sikeresen e területen, a Polgárőrség, az Önkormányzat és a Plébánia is nagy gondot fordít az épített és természeti környezet megóvására.

A lakossági és rendvédelmi, hatósági igények, visszajelzések ellenére, költségvetési forráshiány miatt a Település több kiemelt fontosságú helyszínén, eddig nem rendelkezett korszerű, jól működő közterületfigyelő kamerarendszerrel.

A kiépített kamerarendszer nagyban elősegítheti a rendőrség, polgárőrség bűnfeltáró tevékenységét, segítséget jelenthet a problémás esetek, atrocitások, rongálások, környezeti szennyezések bűnügyi feltárásában.

Céljai elérése érdekében, Gyöngyöspatai Polgárőrség egy a mai kor kihívásainak megfelelő, korszerű kamerarendszert építtetett ki LEADER forrásokból.

Az optikai IP hálózatra épülő rendszer, nagy felbontású (8 MP), nagy látószögű (90°), kiváló analitikai képességekkel rendelkező éjjel (IR Monokróm) / nappali (Színes) kamerákból és egy 32 csatornás, 6 TB kapacitású központi videószervertől és azok tartozékaiból áll.

A kiépített kamerarendszer nagy mértékben hozzájárul kis város közintézményeinek, a település kiemelt műemlékeinek, azok természeti környezetének állapot- és állagmegóvásához, az esetleges rongálók, renitensek, szabálytalankodók kézre kerítéséhez.

Gyöngyöspatára gazdaságélénkítő hatással lehet, ha biztonságos településként tekinthetnek rá a helyi lakosok, a potenciális ingatlanvásárlók és a gazdasági befektetők. Az új beruházók érkezésével növekedhet az Önkormányzat adóerőképessége, ami rendkívül pozitív hatással lehet a település gazdasági mutatóira, fejlesztési eredményeire.

Elképzelései megvalósításában, a létesített kamerarendszer fenntartásában, az eddigi gyakorlatnak megfelelően, a Polgárőrség számíthat a kormányzati és pályázati forrásokra, a gazdasági előrejelzések alapján növekvő tendenciát mutató adóerőképességekre csakúgy, mint helyi lakosok, civil társadalmi szervezetek és a helyi Katolikus Plébánia erkölcsi támogatására is.

A Gyöngyöspatai Polgárőrség reményei szerint Gyöngyöspata a jövőben is egy élhető, fejlődő település lesz. Az Önkormányzat épített értékei a természetes környezet fontos részeit képezik, ezért azok fejlesztése, tisztán tartása, megóvása fontos feladat a településvezetők és a Polgárőrség számára.

A projekt megvalósításában fontos szerep jutott a kistérségi vállalkozóknak.

A kamerarendszer kiépítése során olyan környezetbarát, környezetkímélő technológiák-anyagok kerültek felhasználásra, amelyek a legcsekélyebb terhelést jelentik a közvetlen környezetre.





Milyen módon valósult meg az esélyegyenlőségi nyilatkozatban tett vállalás

A fejlesztéshez kapcsolódó nyilvános eseményeken, a Gyöngyöspatai Polgárórség kommunikációjában és viselkedésében esélytudatosságot fejezett ki, nem közvetített szegregációt, előítéleteket.

Milyen módon valósult meg az együttműködésben vállalt kiadvány (partner és ügyfél feladatainak leírása)?

Céljai elérése érdekében a Gyöngyöspatai Polgárórség, egy korszerű térfigyelő kamerarendszert épített ki LEADER forrásokból. A kamerarendszer minél szélesebb körben történő népszerűsítése érdekében marketing kiadvány készítését határozta el. Ennek megfelelően a kiadvány tartalmi részét összeállítja, meghatározza, annak formai követelményeit.

Az együttműködő a támogatást igénylő partnerével szoros szakmai kapcsolatot ápol, melynek keretében az Önkormányzat szakmai tapasztalataival, gazdasági képességeivel segíti az új közterületfigyelő rendszert népszerűsítő kiadvány elkészítését, terjesztését.

A térségi szolgáltatók bevonása hogyan valósult meg?

A projekt megvalósítását térségi vállalkozás végezte, ahol a szolgáltató és a megrendelő közötti szoros földrajzi és társadalmi kapcsolat eredménye az együttműködések kiszélesedése és a helyi gazdasági fejlődése.

Milyen új közösségi szolgáltatás jött létre?

A LEADER forrásokból megvalósult kamerarendszerrel kapcsolatban megfogalmazott lakossági igények ilyen mérvű kielégítése, a lakóközösség biztonságérzetének javítása pozitív hatással

lehet a Lakosság és Polgárőrség, valamint a Lakosság és az Önkormányzat kapcsolatára, indikátora lehet későbbi közösségi együttműködéseknek.

Az elkészült kamerarendszer preventív hatása és korszerű bűnfeltáró képességei hosszútávon elősegíthetik a pozitív településképp kialakítását, fejlesztését, megóvását.

A fenntartási tervben vállalt társadalmi felelősségvállalás bemutatása:

A Gyöngyöspatai Polgárőrség az egyik legjelentősebb helyi közösségformáló, közösségszervező erő. Tevékenységével olyan rendvédelmi, közösségépítő és közösségmegújító feladatokat lát el, amivel jelentősen hozzájárul a település jelenlegi békés, nyugodt arculatához.

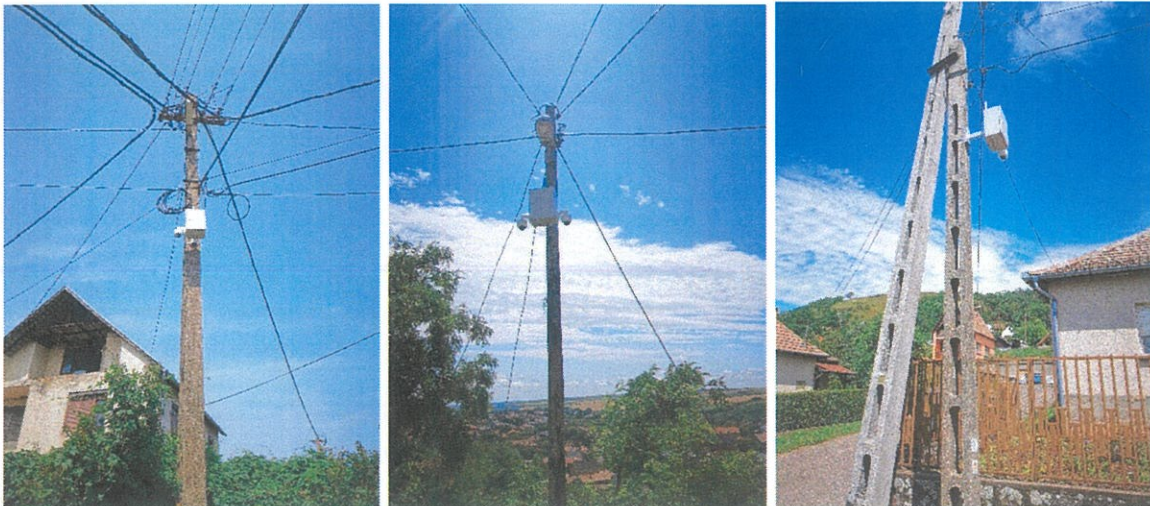

A Polgárőrség társadalmi tevékenységének fókuszában a helyi lakosság, de különös tekintettel a hátrányos helyzetű családok, idősek és gyermekek állnak, ennek megfelelően nagy gondot fordít a biztonsági érzetük növelésére, a helyi épített és természeti értékek megóvására.

A projekt megvalósítása után, a kötelező polgárőri feladataink mellett természetesen folytatjuk tovább a jól bevált, sikeres programjainkat és társadalmi közösségfejlesztő munkánkat. Ennek érdekében a legszélesebb korosztályokra és társadalmi rétegekre kiterjedő közösségeket szervezünk és támogatunk, továbbra is tevékenyen részt veszünk a térségi rendezvényeken és azok biztosításában.

Továbbra is fő feladataink között szerepel településünk kulturális, tárgyi és szellemi örökségének megóvása, közösségek fejlesztése, népszerűsítése melyek megvalósításához forrásokat kutatunk fel, pályázatokat nyújtunk be, programokat, tanulmányokat dolgozunk ki.

Továbbra is terveink között szerepel az állami ünnepek, idősek napja, gyerektáborok, település rendezvények színvonalas biztosítása.

A LEADER forrásokból elkészült fejlesztésekkel a Polgárőrség még szélesebb körben, még látványosabban, még hatékonyabban, még sikeresebben tudja elvégezni eddigi tevékenységeit.



A projekt pénzügyi előrehaladása, felmerült költségek mérföldkövenként

Megnevezés	Időpont	Elszámolt támogatás
1 MK	2024.06.30.	11.999.949 Ft

A projekt pénzügyi, műszaki, szakmai előrehaladása az előzetes tervekkel összhangban valósult meg mindösszesen bruttó 14.086.249 Ft összértékben (*Kamerarendszer beszerzése: 13.477.088 Ft, Projekt előkészítés: 502.400 Ft, Projektmenedzsment: 100.000 Ft, Projekt kiadvány saját teljesítés, Projekt tábla: 6.761 Ft*), 11.999.949 Ft pályázati támogatás mellett.

A nyilvánosság biztosításáról a helyszínre kihelyezett un. projekt tábla gondoskodik.

A fejlesztéssel érintett tevékenységről a megvalósulást követően információt szolgáltattam a DMKE HACS részére. Egy alkalommal részt vettem a HFS-val kapcsolatos, együttműködést erősítő rendezvényen, valamint fényképes beszámolót küldtem a Felhívás előírásainak megfelelően.

A beszámoló melléklete: Fotódokumentáció

Kelt: Gyöngyöspata, 2024.06.30.

Tóth Mihály elnök  
Gyöngyöspatai Polgárőrség

**Gyöngyöspatai Polgárőrség**  
3035 Gyöngyöspata,  
Jókai Mór út 14.  
Adószám: 18580394-1-10